お問い合わせ先：香川県薬剤師会
電話：087-831-3093（代表）

薬剤師による お薬の無料相談会

お薬は病気の治療に欠かすことのできないものです。
薬剤師は、薬の専門家として、薬の効果や副作用など数多くの情報を収集し、管理しています。
お薬のこと、介護について、お気軽に薬剤師にご相談下さい。

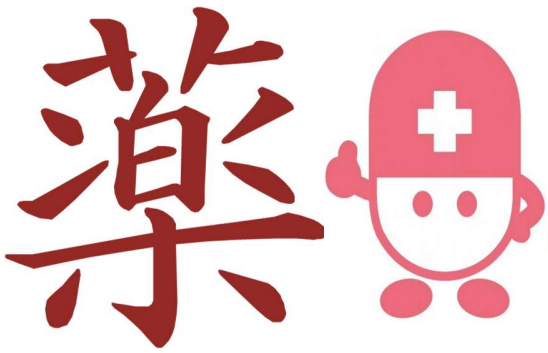

日時場所

11月5日（日） 10時～16時

イオンモール高松

1F 催事場（スターバックスコーヒー横）

【相談・測定の受付は 15:30 まで】

☆参加していただいた方には景品プレゼント

1 お薬、介護無料相談会

お薬の効果、副作用、飲み合わせや介護・在宅医療についてお気軽にご相談下さい。薬剤師は在宅医療に積極的に参加しています

2 ・血圧、骨量測定・体脂肪測定・ロコモ度診断 ・酸素飽和度測定・AGEs測定・血管年齢測定

各種測定機器を用いて測定を行います。気になる項目を測定してみませんか

3 薬剤師体験コーナー（対象：小学生まで）

家族で体験！学ぼう薬剤師。疑似調剤体験コーナーで薬剤師体験しませんか。参加していただいたお子さんにプレゼントもご用意しています

※ 薬物乱用防止パネル展示もあります

共催：（一社）香川県薬剤師会 香川県病院薬剤師会 徳島文理大学香川薬学部
後援：香 川 県（予定）